

# MOVING BOARDS

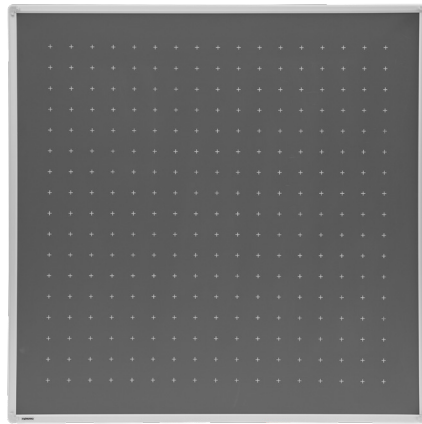

Empfohlene Anwendung

Schule, Universität, Bildungseinrichtungen, Büro

Material

Wandschienen: mattsilber eloxiertes Aluminium mit weißem Dekorstreifen  
Tafeln: umlaufendes, filigranes Aluminiumprofil mit Stahlwinkelverstärkung in den Ecken.  
Abgerundete Kunststoffecken, Kreidetafel und Whiteboard-Oberfläche aus emailliertem Stahlblech, magnetisch, 25 Jahre Garantie auf die Whiteboard-/Kreidetafel-Oberfläche.

Eigenschaften

Einzigartiger Beschlag im Hoch und Querformat aufhängbar.  
Die Tafeln sind beidseitig nutzbar, in beliebiger Kombinationen.

Ausführung/Farbe

Kreidetafel

Whiteboard

Pinboard

Stoffbezug

-  Anthrazit
-  Blau
-  Grün

-  Weiß

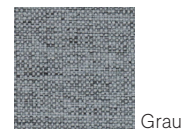

Quest und RePlay  
Auswahl S.3

Lineaturen

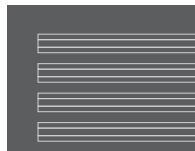

Hinweis:  
Kreide- und  
Whiteboard-Tafeln  
aus magnetfähigem  
Emaillier-Stahlblech

1. Schuljahr  
40:50:40 mm

2. Schuljahr  
30:40:30 mm

3. Schuljahr  
35 mm

4. Schuljahr  
100 mm

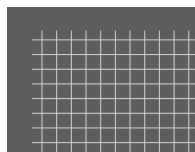

Bei den Lineaturen 1-6 wahlweise stark oder schwach sichtbar.

Kreuzkaro ist immer schwach sichtbar:  
schwarz auf Kreide, hellgrau auf Whiteboard

Notenlinien  
25 mm

Rechenkästchen  
50, 70 oder 100 mm

Kreuzkaro  
50 oder 100 mm

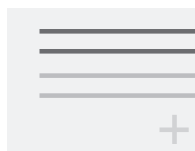

stark  
schwach  
Kreuzkaro

Kreidefläche

Whiteboard

Zertifizierung

GS – geprüfte Sicherheit: mit Sicherheitsbeschlag für Schulen. Aushängen ist nur im 15°-Winkel möglich.

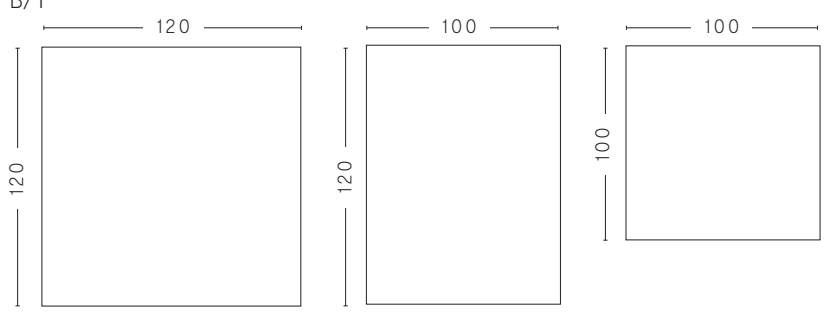
| Gewicht                     | <table border="1"> <thead> <tr> <th></th> <th>Whiteboard/<br/>Whiteboard</th> <th>Whiteboard/<br/>Pin</th> <th>Whiteboard/<br/>Kreide</th> <th>Pin/Pin</th> <th>Kreide/<br/>Kreide</th> </tr> </thead> <tbody> <tr> <td>100 x<br/>100 cm</td> <td>9,0 kg</td> <td>6,0 kg</td> <td>9,0 kg</td> <td>3,5 kg</td> <td>9,0 kg</td> </tr> <tr> <td>100 x<br/>120 cm</td> <td>10,0 kg</td> <td>7,5 kg</td> <td>11,0 kg</td> <td>3,8 kg</td> <td>10,5 kg</td> </tr> <tr> <td>120 x<br/>120 cm</td> <td>11,0 kg</td> <td>8,0 kg</td> <td>13,0 kg</td> <td>4,5 kg</td> <td>11,5 kg</td> </tr> </tbody> </table> |                    | Whiteboard/<br>Whiteboard | Whiteboard/<br>Pin | Whiteboard/<br>Kreide | Pin/Pin | Kreide/<br>Kreide | 100 x<br>100 cm | 9,0 kg | 6,0 kg | 9,0 kg | 3,5 kg | 9,0 kg | 100 x<br>120 cm | 10,0 kg | 7,5 kg | 11,0 kg | 3,8 kg | 10,5 kg | 120 x<br>120 cm | 11,0 kg | 8,0 kg | 13,0 kg | 4,5 kg | 11,5 kg |
|-----------------------------|---|--------------------|---------------------------|--------------------|-----------------------|---------|-------------------|-----------------|--------|--------|--------|--------|--------|-----------------|---------|--------|---------|--------|---------|-----------------|---------|--------|---------|--------|---------|
|                             | Whiteboard/<br>Whiteboard   | Whiteboard/<br>Pin | Whiteboard/<br>Kreide     | Pin/Pin            | Kreide/<br>Kreide     |         |                   |                 |        |        |        |        |        |                 |         |        |         |        |         |                 |         |        |         |        |         |
| 100 x<br>100 cm             | 9,0 kg  | 6,0 kg             | 9,0 kg                    | 3,5 kg             | 9,0 kg                |         |                   |                 |        |        |        |        |        |                 |         |        |         |        |         |                 |         |        |         |        |         |
| 100 x<br>120 cm             | 10,0 kg   | 7,5 kg             | 11,0 kg                   | 3,8 kg             | 10,5 kg               |         |                   |                 |        |        |        |        |        |                 |         |        |         |        |         |                 |         |        |         |        |         |
| 120 x<br>120 cm             | 11,0 kg   | 8,0 kg             | 13,0 kg                   | 4,5 kg             | 11,5 kg               |         |                   |                 |        |        |        |        |        |                 |         |        |         |        |         |                 |         |        |         |        |         |
| Größe in cm                 | <p>B/T</p>  <p>Auswahl der Formate für:<br/>Kreidetafeln<br/>Whiteboards<br/>Pinnwände</p>  |                    |                           |                    |                       |         |                   |                 |        |        |        |        |        |                 |         |        |         |        |         |                 |         |        |         |        |         |
| Abmessungen<br>Wandschienen | Extrem flach, 15 mm hoch, Standardlängen 2 und 3 m.   |                    |                           |                    |                       |         |                   |                 |        |        |        |        |        |                 |         |        |         |        |         |                 |         |        |         |        |         |
| Kombinierbar mit            | <p>ACTIVE Säulenrohr für Ausstellungssysteme</p> <p>Weitere Informationen:<br/><a href="https://floetotto.com/de/active-kollektion">https://floetotto.com/de/active-kollektion</a></p>  |                    |                           |                    |                       |         |                   |                 |        |        |        |        |        |                 |         |        |         |        |         |                 |         |        |         |        |         |

# Bezugsstoffe Pinboard

---

## Bezugsstoff Quest Preisgruppe 1

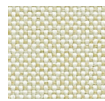

Salt  
1105

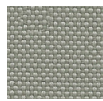

Fossil  
1109

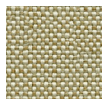

Driftwood  
1173

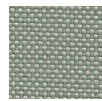

Shell  
1100

100% recyceltes post-consumer Polyester, enthält 75% SEAQUAL® GARN, 330g/m², Scheuerfestigkeit 100.000 Martindale, 10 Jahre Garantie gegen Durchscheuern, Lichtechtheit 4-6, schwer entflammbar, Zertifikat EU Ecolabel.

---

## Bezugsstoff RePlay Preisgruppe 2



Jump  
1734

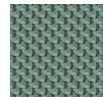

Joy  
1774



Flex  
1711

100% post-consumer recyceltes, schwerentflammbares Polyester, ca. 380 g/m², 100.000 Scheuertouren, Lichtechtheit 4-6, Reibechtheit 4, 10 Jahre Garantie, Zertifikat EU Ecolabel

# ALLGEMEINE HINWEISE

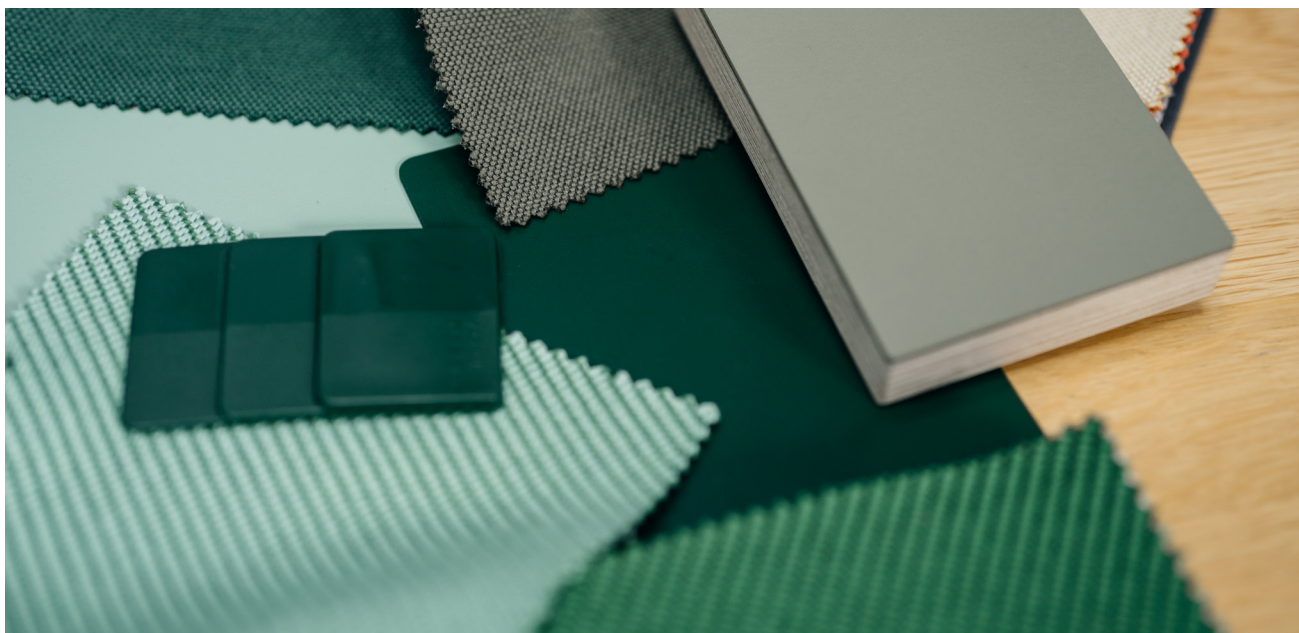

HINWEISE

---

Planungsdaten

Dateien für Architekten und Planer auf Anfrage erhältlich.

---

Ausschreibungstexte

Schreiben Sie uns eine Email oder rufen Sie uns gerne an, wir senden Ihnen die gewünschten Texte zu unseren Produkten umgehend zu.

---

Zertifikate

Bezugsstoffe Quest, Oceanic:  
- OEKO-TEX® Standard 100  
- Indoor Advantage™ Gold  
- EU Ecolabel  
- DIN 4102-1 (B1) - nur RePlay und Oceanic  
Zertifikate der Produktinformationen der Bezugsstoffen senden wir Ihnen gerne zu.

---

Reinigung & Pflege

MOVING BOARD Oberflächen



---

Bezugsstoffe



---

Es sind Abweichungen in den Abmessungen auf Grund von Material- und Produktionstoleranzen möglich.  
Technische Änderungen, Irrtümer und Farbabweichungen vorbehalten.

# WIR FREUEN UNS AUF SIE



---

Flötotto Einrichtungssysteme GmbH  
An der Manufaktur 4  
33334 Gütersloh  
Germany

---

## Beratung

FLÖTOTTO ist ein relevanter Entwicklungspartner von Schulträgern, Architekten, Ministerien und täglich in intensivem Austausch mit den verantwortlichen Lehrenden in den jeweiligen Schulen. Zusammen richten wir flexible, altersgerechte Bildungsräume für ein intensives Zusammenleben von Lernenden und Lehrenden ein. Die von uns entwickelten Lebens- und Lernräume verbessern die Lernerfolge und strahlen zusammen mit der Architektur bestenfalls auch positiv in den Nahbereich des Schulstandortes aus.

Wir bleiben Ihr erster Ansprechpartner, bis das Projekt abgeschlossen ist und auch noch Jahre danach.

Sprechen Sie uns an, wir beraten Sie gerne!

---

Kontakt für  
Lehrende &  
Schuleitungen

+ 49 5241 50474 0  
lehrende@floetotto.com

---

Kontakt für  
Architekturbüros

+ 49 5241 50474 51  
schulbau@floetotto.com

---

Kontakt für  
Schulträger

+ 49 5241 50474 50  
schultraeger@floetotto.com

---

Internetseite

[www.floetotto.com](http://www.floetotto.com)

---